

El Colegio de Michoacán, A.C.



# Maestría en Geografía Humana



 EL COLEGIO  
DE MICHOACÁN

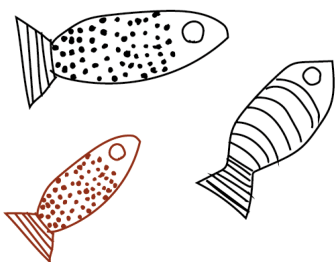

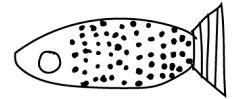

## Programa

La Maestría en Geografía Humana fue fundada en 2004 con la finalidad de formar personal académico orientado a la investigación interdisciplinaria, enfocada en problemas sociales, culturales, económicos y ambientales en su dimensión espacial que aporten conocimientos para lograr soluciones a esos problemas, y que les brinde herramientas para continuar estudios de doctorado. Actualmente cuenta con reconocimiento de “consolidado” en el Padrón del Programa Nacional de Posgrados de Calidad (PNPC).

Sus principales características son que:

1. Está orientado a la investigación.
2. Es interdisciplinario
3. Es escolarizado
4. Los alumnos se integran a las Líneas de Generación y Aplicación del Conocimiento.
5. Se privilegia la investigación de campo para la elaboración de la tesis de grado.
6. Es generacional, se abre cada dos años.

## Objetivo

### GENERAL

Formar investigadores en geografía humana capaces de analizar los fenómenos sociales y culturales desde una perspectiva espacial e interdisciplinaria, que aporten conocimientos encaminados a solucionar las tensiones que se generan entre las colectividades o grupos sociales de los espacios físicos y abstractos que ocupan.



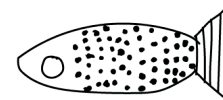

## **PARTICULARES**

Potenciar en el alumno la capacidad de crítica y de síntesis, tanto para el análisis de problemáticas específicas del territorio, como para proponer y evaluar propuestas socio-espaciales alternativas.

## **Perfiles de ingreso y egreso**

### **PERFIL DE INGRESO**

El aspirante debe ser egresado de licenciaturas en ciencias sociales, de la tierra o humanidades que evidencien sensibilidad para entender y analizar los problemas económicos, políticos, culturales y medioambientales con una perspectiva espacial. Debe contar con habilidades de lectura y escritura que le permitan analizar un documento académico y transmitir sus propias ideas de forma clara.

### **PERFIL DE EGRESO**

El maestro en geografía humana contará con las competencias teóricas y técnicas que le permitan elaborar, participar y dirigir proyectos de investigación científica, en la generación, aplicación y divulgación de conocimientos académicos sobre la disciplina, ya sea en la presentación de propuestas socio-territoriales o de política pública, en la elaboración de estudios que contribuyan a la toma de decisiones en el ámbito público, privado y en organismos no gubernamentales (ONGs). Además, tendrá facultades para formar recursos humanos a través de la docencia en los niveles de licenciatura y maestría en el área de ciencias sociales.



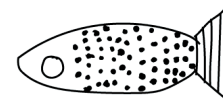

## Plan de estudios

| PRIMER TRIMESTRE                        | SEGUNDO TRIMESTRE                  | TERCER TRIMESTRE                            | CUARTO TRIMESTRE                           |
|---|------------------------------------|---|--|
| Metodología 1.<br>Introducción          | Metodología 2.<br>Problematización | Metodología 3.<br>Técnicas<br>cuantitativas | Metodología 4.<br>Técnicas cualitativas    |
| Epistemología de la geografía           | Geografía ambiental                | Organización social del espacio             | Procesos de organización del espacio rural |
| Bases cartográficas y principios de SIG | Geografía e historia               | Territorio y prácticas políticas            | Gestión territorial: conceptos y técnicas  |
| Globalización y economía regional       | Geografía cultural                 | Análisis y evolución del paisaje            | Procesos territoriales urbanos             |

## Requisitos de admisión

- Egresado de licenciatura en geografía, ciencias sociales, de la tierra, humanidades o disciplinas afines.
- Promedio mínimo de 8 o equivalente.

## Documentos requeridos

1. Solicitud de ingreso y consentimiento informado.
2. Título o acta de examen.
3. Documento oficial que demuestre el promedio general.
4. Tesis, tesina o trabajo con el cual obtuvo el grado de licenciatura.
5. Anteproyecto de investigación donde explique cómo se relaciona con alguna línea de investigación del Centro (cinco cuartillas sin considerar la bibliografía).
6. Carta de exposición de motivos para ingresar al programa de maestría.
7. Currículum vitae y documentos probatorios.
8. Examen médico de estado general de salud (expedido por una institución pública, con vigencia de al menos tres meses).



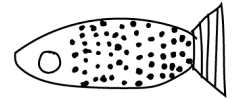

9. 2 cartas de recomendación de personas que le conozcan en ámbito académico o profesional (profesores, investigadores, jefes). Se requiere que la envíe el recomendador al correo [seleccionegeografia@colmich.edu.mx](mailto:seleccionegeografia@colmich.edu.mx)

## Proceso de selección

### PRIMERA ETAPA

- Entrega de documentación
- Revisión y evaluación del expediente por el comité de selección

### SEGUNDA ETAPA

- Examen de aptitud y conocimientos generales
- Ejercicio de comprensión y análisis de textos especializados

### TERCERA ETAPA

- Entrevista con la Junta de Profesores

### CUARTA ETAPA

- Selección por la junta de profesores
- Notificación oficial de resultados
- Las y los aspirantes aceptados deberán de acreditar un curso inductivo de 40 horas

## Reglamentos

### REGLAMENTO GENERAL DEL POSGRADO

<https://www.colmich.edu.mx/files/cegh/reglamentoGeneralPosgrado.pdf>



